



TSV Seeg-Hopferau-Eisenberg Vereinsausschuss			Datum: 01.07.2020		
Ort: Fußballvereinsheim, Seeg			Beginn: 20:05 Uhr		Ende: 22:00 Uhr
V1	Thomas Kaiser	V2	Matthias Stocker-Böck	V3	entschuldigt
V4	Adelbert Graf	V5	Josef Gast	V6	Alfred Unsinn
Schriftführerin	Elke Schacht	Aerobic	Sandra Dopfer	Eishockey	Leo Poppler
Eisstock	Simpert Martin	Frauenturnen	Sofie Gugge-mos	Fußball	Thorsten Reinke Martin Fichtl
Rad-Ballsport	Oswald Keller	Ski	Michael Fritsch	Taekwon-Do	Andreas Hipp
Tischtennis	Peter Schimak	Turnen & Tanz	Martina Kössel Elke Nigg	Volleyball	Katharina Hartwig
Sonstige		Sonstige		Sonstige	
Tagesordnung 1. Rückblick und Anmerkungen zur letzten Ausschusssitzung. 2. Informationen zu den aktuellen Corona-Bestimmungen und deren Auswirkung auf den TSV. 3. Abklärung der aktuellen Hallenbelegungen (bitte vorbereiten) 4. Informationen zur geplanten Mitgliederversammlung 2020 5. Aktueller Stand Clubheimbau Unterreuten 6. Informationen zur geplanten Ehrungsveranstaltung 2020 7. Ehrenmitgliedschaften? 8. TSV-Veranstaltungen? 9. Wünsche, Anträge, Verschiedenes					
TOP 1	Rückblick und Anmerkungen zur letzten Ausschusssitzung. Keine Anmerkungen zur letzten Sitzung, Zeitraum durch die Corona-Pause war zu lang.				
TOP 2	Informationen zu den aktuellen Corona-Bestimmungen und deren Auswirkung auf den TSV. BLSV und seine Sportfachverbände geben coronabedingt 1x/Woche einen neuen Mitteilungsstand zu Hygieneschutz u. Verhaltensregeln beim Sport. Jeder Sportfachverband hat seine eigenen Regeln. Stand 01.07.2020 Z.B. Volleyball: Beim Spiel ist fast alles wieder erlaubt. Außer Doppelblock u. Berührungen. In der Halle sind grundsätzlich 60 min. Training / Gruppe erlaubt. Dann die Halle oder benutzten Räume lüften und eine Pause für 15 min. einlegen. Erst dann kann eine andere Gruppe die Halle betreten. Gruppengrößen: Obergrenze derzeit bei 50 Personen Abstandsregel : Empfehlung von 1,50 m. Keine Verpflichtung mehr. Die Turnhalle in Seeg wird im August geöffnet sein. Die Grundreinigung hat bereits stattgefunden. Thomas hat das neue Hygienekonzept zum Aushang verteilt – Ihr findet es auch auf der Homepage.				

TOP 3	<p>Abklärung der aktuellen Hallenbelegungen (bitte vorbereiten)</p> <p>Mit Vor-/Nachabteilungen Übergangspause klären Meldung an Hausmeister, dass ggf. Training aufgenommen wird</p>
TOP 4	<p>Informationen zur geplanten Mitgliederversammlung 2020</p> <p>Teilnehmerzahlbegrenzung für Indoor- Veranstaltungen liegen derzeit noch bei 50 Personen. Im Freien dürfen 100 Personen mitwirken. Infolgedessen kam es zur Abstimmung, ob eine ordentliche Mitgliederversammlung für mehr als 50 TN. realistisch verschoben wird, bis es wieder möglich ist. Ergebnis: Der Ausschuss sprach sich einstimmig für eine Verschiebung der ordentlichen Mitgliederversammlung aus. Eine außerordentliche Mitglieder- Versammlung soll am Clubheim Hopferau im Außenbereich stattfinden. Dabei geht es thematisch um die notwendige Erneuerung des Clubheims.</p>
TOP 5	<p>Aktueller Stand Clubheimbau Unterreuten</p> <p>Eine Clubheimbegehung- u. Besichtigung von den Gemeinden, Vorstand und Fußballabteilung zwecks Beurteilung auf Neu- bzw. Umbau brachte die Erkenntnis, dass das Clubheim äußerst auffällig ist und der Neubau durchgeführt werden muss. Der Bauvorschlag u- Bauplanung v. Sebastian Köpf wurde schon vor einigen Jahren angeleitet. Die BLSV Beratung bzgl. Förderung hat bereits stattgefunden und die Erneuerung ist lt. Förderrichtlinien vom BLSV als förderberechtigt einzustufen. In den Gemeinderatssitzungen von Hopferau und Eisenberg wird in naher Zukunft abgestimmt, ob und in welchem Finanzrahmen die Unterstützungen für den Neubau liegen können. Die genaue Kostenaufstellung für den geplanten Bau entnimmt man der Anlage. Für einen ersten Überblick kann folgendes gelten: Die Netto Bausumme incl. Abbruch und Innenausstattung beläuft sich all incl. auf 521.800,00 €. Darin ist ein angesetzter Eigenleistungsanteil von 139.780 € enthalten. D.h. die Netto Bausumme ohne Eigenleistung beläuft sich auf 382.020 €. Der BLSV unterstützt die Eigenleistung mit 51.072,00€, das sind dann 433.092,00€ Vorraussichtl. Gesamtkosten netto sind 433.092,00 und 515.379,48 € brutto. Ein längerjähriges Baukonto weist 60.000 € auf und ist für den Bau zweckgebunden. Von den Gemeinden Hopferau u. Eisenberg könnte man 240.000€ erwarten. 32.269,67 € sind als Fremdgelder bzw. Darlehen verfügbar, 20.000 € von der Fußballabteilung und 10.000 € vom Hauptverein. Die Gemeinden stellen die Bürgschaft für das Bauprojekt. Der TSV muss als Verein Bauträger sein, sonst gibt es keine BLSV Zuschüsse. In einer ordentlichen Mitgliederversammlung muss über den Bau abgestimmt werden.</p>
TOP 6	<p>Informationen zur geplanten Ehrungsveranstaltung 2020</p> <p>Für den Ehrenabend war der 23.10. als Datum geplant. Bisher ist noch unklar, ob der Abend coronabedingt stattfinden kann. Diesbezügliche Vorbereitungen sollen aber durchgeführt werden.</p>

	<p>Die Weizenguys als Unterhaltungsband soll den Abend begleiten. Broadway Joe wurde auch ins Gespräch gebracht, die Weizenguys von A. Unsin aber vorverpflichtet.</p> <p>Thomas schickt eine Liste der bisher geehrten an die Abteilungsleiter. Bitte durcharbeiten, wer wieder dran ist und auch die neuen melden.</p> <p>Hopferau-Eisenberg muss alle melden.</p> <p>Termin: erste August Woche.</p>
TOP 7	<p>Ehrenmitgliedschaften?</p> <p>Für diese Ehrungen, die Abendgestaltung-und Ablauf müssen die Vorarbeiten zeitnah erledigt werden u. dem Vorstand unterbreitet werden.</p> <p>70-jährige Mitglieder rausfiltern wg. Ehrenmitgliedschaft</p>
TOP 8	<p>TSV-Veranstaltungen?</p> <p>Es besteht weiterhin Unklarheit, ob Veranstaltungen, die Faschingsbälle in Seeg und Hopferau stattfinden können. Der Seeger Ball wird theoretisch vorbereitet, das Orga -Team wird sich vorzeitig zusammensetzen.</p> <p>Momentan werden alle Veranstaltungen wg. Corona abgesagt.</p> <p>Die Hüttengaudi am 1. Samstag im November (7.11.2020) ist noch nicht abgesagt, auch nicht die Lamas. Die Abteilung Ski trifft sich zeitnah um darüber zu entscheiden</p> <p>Das Vereinsheim in Seeg darf wieder begangen werden.</p> <p>Faschingsveranstaltung HoEi entscheidet Brauchtumsverein</p>
TOP 9	<p>Wünsche, Anträge, Verschiedenes</p> <p>Die Gewerbesteuer in Höhe von 1488€ wird dem TSV Zu 50% von der Gemeinde Seeg zurückgespendet.</p> <p>Die Gemeinde Seeg wird die Kontaktdaten zum TSV aktualisieren.</p> <p><u>Th. Reinke, Fussball.</u></p> <ul style="list-style-type: none"> • Die Abteilung benötigt ein neues Fangnetz mit der Größe 5mx40 m. Die Kosten belaufen sich auf ca. 3500 €. <p>Abstimmung über die Kosten: Der Ausschuss entscheidet einstimmig über den Erhalt des Geldes für das Fangnetz.</p> <ul style="list-style-type: none"> • Die Abteilung Fußball hat im Rahmen von Sanierungsarbeiten für die Sportplätze in Seeg u. Hopferau/ Eisenberg im Frühjahr 2020 4000 und 8000 € getätigt. • <p><u>P. Schimak, Tischtennis:</u></p> <p>In der Halle in Seeg gibt es keinen Wlan-Anschluss, die Gemeinde sollte die Leitungen legen lassen.</p> <p>Alle anderen Ausschussmitglieder hatten keine Anmerkungen.</p>
f.d.R. Elke Schacht	

Neubau Vereinsheim Eisenberg - Unterreuten



Neubau Clubheim



© Bayerische Vermessungsverwaltung 2015

M=1:1000
LUFTBILD

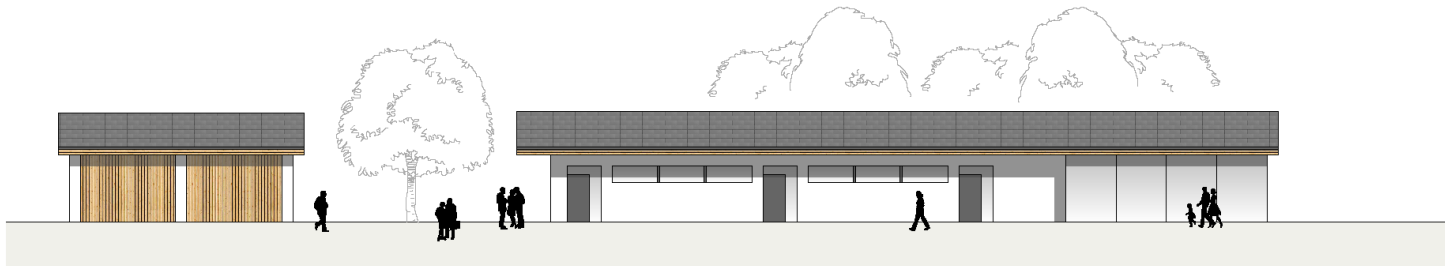

ANSICHT NORD-OST



ANSICHT NORD-WEST



ANSICHT SÜD-WEST



ANSICHT SÜD-OST

Raumbezeichnung	zuwendungsfähige (zwf.) Fläche in m ²				Anteilsflächen in m ² NF	nicht zwf. Flächen	
	Sporthallen	Betriebsräume	Sporträume	einfache Betriebsräume unmittelbar dem Sport dienende Flächen			
Beispiel:		Umkleiden, Duschen, Schiedsrichter	Trainingsräume	Geräteräume (für Sport und Platzpflege)	allg. Heizungs- und Technikräume, WC-Anlagen, Verkehrsflächen	Gasträume, Küche, Kühlräume, Aufenthaltsräume	
Schulungsraum						52,10	
Windfang						7,80	
WC Herren						5,50	
WC Damen / Behinderte						6,10	
Lager						16,70	
Technik					14,70		
Umkleide 1		17,40					
Umkleide 2		16,90					
Umkleide 3		17,40					
Umkleide 4		16,90					
Dusche 1		7,30					
Dusche 2		7,30					
Flur					7,50		
WC					3,50		
Schiri		5,80					
Ballkammer				6,80			
Summen	0,00	89,00	0,00	6,80	25,70	88,20	
Gesamtflächen	209,70						
Berechnung zuwendungsfähiger Flächenanteil							
zwf. Fläche		95,80			52,07%		
nicht zwf. Fläche		88,20			47,93%		
Gesamt (ohne Anteilsflächen)		184,00 qm					

Eigenleistung, ansetzbar lt. BLSV (Sportförderrichtlinien Teil I Abschnitt C Nr. 5.3.4)									
	Netto	MwSt.	Brutto						
Baukosten lt. TK, ohne Kosten Abbruch und Ausstattung	466.800,00 €	88.692,00 €	555.492,00 €						
Kosten Abbruch	25.000,00 €	4.750,00 €	29.750,00 €						
Kosten Innenausstattung (Küche, Möblierung)	30.000,00 €	5.700,00 €	35.700,00 €						
	521.800,00 €	99.142,00 €	620.942,00 €						
Geplante Eigenleistung Lohnanteil	139.780,00 €	<i>* basierend auf Handwerker-Lohnkosten</i>							
⇒ Netto-Baukostensumme, ohne Eigenleistung	382.020,00 €	<i>* basierend auf Handwerker-Lohnkosten</i>							
Ermittlung der Eigenleistungen				Lohnanteil			Eigenleistungsanteil		
				%	netto	%	netto	brutto	
Baustelleneinrichtung	6.670,00 €	1.267,30 €	7.937,30 €	20%	1.334,00 €	20%	266,80 €	317,49 €	
Gerüstarbeiten	4.990,00 €	948,10 €	5.938,10 €	70%	3.493,00 €	0%	0,00 €	0,00 €	
Erdarbeiten	18.210,00 €	3.459,90 €	21.669,90 €	30%	5.463,00 €	50%	2.731,50 €	3.250,49 €	
Entwässerungskanalarbeiten	9.240,00 €	1.755,60 €	10.995,60 €	40%	3.696,00 €	50%	1.848,00 €	2.199,12 €	
Drän- und Versickerungsarbeiten	3.500,00 €	665,00 €	4.165,00 €	40%	1.400,00 €	50%	700,00 €	833,00 €	
Maurerarbeiten	42.940,00 €	8.158,60 €	51.098,60 €	35%	15.029,00 €	75%	11.271,75 €	13.413,38 €	
Betonarbeiten	75.860,00 €	14.413,40 €	90.273,40 €	40%	30.344,00 €	75%	22.758,00 €	27.082,02 €	
Zimmerer- und Holzbauarbeiten	76.320,00 €	14.500,80 €	90.820,80 €	40%	30.528,00 €	75%	22.896,00 €	27.246,24 €	
Stahlbauarbeiten	1.570,00 €	298,30 €	1.868,30 €	50%	785,00 €	20%	157,00 €	186,83 €	
Abdichtungsarbeiten	4.020,00 €	763,80 €	4.783,80 €	50%	2.010,00 €	20%	402,00 €	478,38 €	
Dachdeckungsarbeiten	9.740,00 €	1.850,60 €	11.590,60 €	40%	3.896,00 €	100%	3.896,00 €	4.636,24 €	
Spenglerarbeiten	4.040,00 €	767,60 €	4.807,60 €	70%	2.828,00 €	0%	0,00 €	0,00 €	
Innen- und Fassadenputzarbeiten	29.630,00 €	5.629,70 €	35.259,70 €	70%	20.741,00 €	50%	10.370,50 €	12.340,90 €	
Fliesen- und Plattenarbeiten	35.790,00 €	6.800,10 €	42.590,10 €	40%	14.316,00 €	30%	4.294,80 €	5.110,81 €	
Estricharbeiten	8.580,00 €	1.630,20 €	10.210,20 €	70%	6.006,00 €	60%	3.603,60 €	4.288,28 €	
Fenster, Außentüren	35.110,00 €	6.670,90 €	41.780,90 €	20%	7.022,00 €	80%	5.617,60 €	6.684,94 €	
Schreinerarbeiten (Innentüren)	9.190,00 €	1.746,10 €	10.936,10 €	40%	3.676,00 €	80%	2.940,80 €	3.499,55 €	
Baureinigung	800,00 €	152,00 €	952,00 €	90%	720,00 €	100%	720,00 €	856,80 €	
Malerarbeiten	5.480,00 €	1.041,20 €	6.521,20 €	70%	3.836,00 €	100%	3.836,00 €	4.564,84 €	
Wärmeversorgungsanlagen - Heizungsanlage	19.630,00 €	3.729,70 €	23.359,70 €	30%	5.889,00 €	100%	5.889,00 €	7.007,91 €	
Wärmeversorgungsanlagen - Leitungen, Heizflächen	7.850,00 €	1.491,50 €	9.341,50 €	50%	3.925,00 €	100%	3.925,00 €	4.670,75 €	
Sanitärinstallation - Kalt- und Warmwasser	4.500,00 €	855,00 €	5.355,00 €	50%	2.250,00 €	100%	2.250,00 €	2.677,50 €	
Sanitärinstallation - Abwasser	1.500,00 €	285,00 €	1.785,00 €	50%	750,00 €	100%	750,00 €	892,50 €	
Sanitärinstallation - Sanitäröbekte	11.860,00 €	2.253,40 €	14.113,40 €	40%	4.744,00 €	100%	4.744,00 €	5.645,36 €	
Rohrsolierungen	750,00 €	142,50 €	892,50 €	70%	525,00 €	100%	525,00 €	624,75 €	
Niederspannungsanlagen - Verteilersysteme, Einbaugeräte	14.430,00 €	2.741,70 €	17.171,70 €	70%	10.101,00 €	100%	10.101,00 €	12.020,19 €	
Leuchten und Lampen	3.330,00 €	632,70 €	3.962,70 €	50%	1.665,00 €	100%	1.665,00 €	1.981,35 €	
Raumlufttechnische Anlagen	3.680,00 €	699,20 €	4.379,20 €	50%	1.840,00 €	100%	1.840,00 €	2.189,60 €	
Freianlagen - Landschaftsbauarbeiten	2.930,00 €	556,70 €	3.486,70 €	30%	879,00 €	40%	351,60 €	418,40 €	
Landschaftsbauarbeiten - Pflanzen	1.410,00 €	267,90 €	1.677,90 €	50%	705,00 €	40%	282,00 €	335,58 €	
Straßen, Wege, Plätze	13.250,00 €	2.517,50 €	15.767,50 €	50%	6.625,00 €	40%	2.650,00 €	3.153,50 €	
	466.800,00 €	88.692,00 €	555.492,00 €						
Abbrucharbeiten	25.000,00 €	4.750,00 €	29.750,00 €	20%	5.000,00 €	70%	3.500,00 €	4.165,00 €	
Innenausstattung	30.000,00 €	5.700,00 €	35.700,00 €	10%	3.000,00 €	100%	3.000,00 €	3.570,00 €	
					205.021,00 €				
max. Lohnsumme, die in Eigenleistung erbracht werden kann							139.782,95 €	166.341,71 €	
Eigenleistung, ansetzbar lt. BLSV (Sportförderrichtlinien Teil I Abschnitt C Nr. 5.3.4)									
Stundenverrechnungssatz									
Handwerker-Mittellohn (Facharbeiter 43,-- €/h; Hilfsarbeiter 39,-- €/Std.) Ø 41,-- €/h				Summe Stunden:	5.001	davon in EGL:	3.409		
BLSV-Mittellohn (Facharbeiter 20,63,-- €/h; Hilfsarbeiter 12,15,-- €/Std.) Ø 14,98 €/h (1 FA + 2 HA)									
Eigenleistung, ansetzbar lt. BLSV (Sportförderrichtlinien Teil I Abschnitt C Nr. 5.3.4)							51.072,00 €		

Finanzierung Vereinsheimneubau		Kleinantrag		Regelantrag	
		netto	brutto	brutto	
voraussichtliche Gesamtkosten	Netto-Baukosten ohne EGL 382.020,00 € + Eigenleistung ansetzbar lt. BLSV 51.072,00 € =	433.092,00 €	515.379,48 €	515.379,48 €	
Barmittel, zweckgebunden	Baukonto, zweckgebunden Rücklagen für Clubheimbau, müssen in voller Höhe angesetzt werden		60.000,00 €	60.000,00 €	
eigene Arbeitsleistungen, ansetzbar n. BLSV	Eigenleistung, ansetzbar lt. BLSV (Sportförderrichtlinien Teil I Abschnitt C Nr. 5.3.4), siehe Berechnungen TK		51.072,00 €	51.072,00 €	
unendgeltliche Sachleistungen			0,00 €	0,00 €	
Geldspenden			0,00 €	0,00 €	
sonstige Zuschüsse (DJK, etc.)			0,00 €	0,00 €	
Zuschüsse der Kommune			240.000,00 €	240.000,00 €	Vorfinanzierung ?
Zuschüsse des Landkreises			0,00 €	0,00 €	
Vorsteuererstattung 65% lt. Kanzlei Dorn & Lang	Netto-Baukosten ohne EGL 382.020,00 € ⇒ 19% MwSt. = 72.583,80 €; x 65% =		47.179,47 €	47.179,47 €	Vorfinanzierung erforderlich
Beantragte Staatsmittelförderung Kleinantrag*			84.858,34 €	0,00 €	Vorfinanzierung erforderlich
Beantragte Staatsmittelförderung Regelantrag*			0,00 €	84.858,34 €	Vorfinanzierung erforderlich
Fremdgelder / Darlehen			32.269,67 €	32.269,67 €	Finanzierung erforderlich
Summe Finanzierung			0,00 €	0,00 €	
* Regelantrag:					
* Max. Staatsmittelförderung = ("Netto-Baukosten ohne EGL" zzgl. 19% MwSt. abzgl. Vorsteuererstattung) x zuwendungsfähiger Anteil x 40% =					84.858,34 €
(382'020€ + 72.583,80€ - 47.179,47€) x 52,07 % x 40% =					
* Kleinantrag:					
* wie Regelantrag, jedoch max. 40 % aus 250.000,00 € = 100.000,00 €					

TSV Seeg-Hopferau-Eisenberg e.V.

Aerobic – Eishockey – Eisstockschießen – Frauenturnen – Fußball – Rad-Ballsport
Ski – Taekwon-Do – Tischtennis – Turnen & Tanz – Volleyball



TSV Seeg-Hopferau-Eisenberg, 87637 Seeg

An die Ausschussmitglieder
des TSV Seeg-Hopferau-Eisenberg e.V.

Seeg, 25.06.2020 / tk

Einladung zur Ausschusssitzung

Liebe Ausschussmitglieder

Endlich wurden die gesetzlichen Regelungen soweit gelockert, dass wir wieder eine Ausschusssitzung durchführen dürfen. Wir treffen uns am **Mittwoch, 01. Juli 2020 um 20.00 Uhr in Vereinsheim am Seeger Fußballplatz.**

Tagesordnung:

1. Rückblick und Anmerkungen zur letzten Ausschusssitzung.
2. Informationen zu den aktuellen Corona-Bestimmungen und deren Auswirkung auf den TSV.
3. Abklärung der aktuellen Hallenbelegungen (bitte vorbereiten)
4. Informationen zur geplanten Mitgliederversammlung 2020
5. Aktueller Stand Clubheimbau Unterreuten
6. Informationen zur geplanten Ehrungsveranstaltung 2020
7. Ehrenmitgliedschaften?
8. TSV-Veranstaltungen?
9. Wünsche, Anträge, Verschiedenes

Das Hygieneschutzkonzept gilt auch für Versammlungen!

Ich freue mich auf Euer vollzähliges Erscheinen und einen konstruktiven Abend.

Im Falle einer Verhinderung bitte unbedingt für eine Vertretung sorgen! Der Ausschuss soll zahlenmäßig vollständig sein.

Viele Grüße
Thomas